



€720.000



**CÓDIGO 307**  
APARTAMENTO

Vista para o Royal Golf  
Course

## LUXUOSO APARTAMENTO MARGARIDA

Vale do Lobo

Um luxuoso apartamento com dois quartos situado no Royal Golf Development, junto ao fairway do campo de golfe Royal Course.

O interior beneficia de acabamentos de alta qualidade e de um design que alia o estilo contemporâneo ao tradicional pelo uso de vidro, pedra natural e madeira. Uma ampla sala de estar e jantar, adjacente à cozinha totalmente equipada, dá acesso a um terraço com barbecue. O quarto principal inclui uma área de vestir, uma casa de banho e um terraço privativo. O segundo quarto também dispõe de uma casa de banho com chuveiro. Um elevador com acesso privado permite uma entrada direta no apartamento, proporcionando ainda uma conveniente ligação à garagem comum com um espaço de estacionamento para um carro e para um buggy.

Um terraço superior com Jacuzzi e barbecue completa a propriedade.

Quartos: 2

Casas de banho: 2

Piscina: Não

Área de Construção: 164,90m<sup>2</sup>

Área do Lote: Não aplicável

Propriedade: Privado

Classificação Energética: D



**VALE DO LOBO REAL ESTATE OFFICE**

Vale do Lobo, Resort Turístico de Luxo, SA | 8135-864 Vale do Lobo | Algarve | Portugal

As informações sobre esta propriedade são apenas uma referência, não constituindo compromisso de natureza legal ou contratual.

**TELEFONE**

(+351) 289 353 101

**E-MAIL**

realestate@vdl.pt

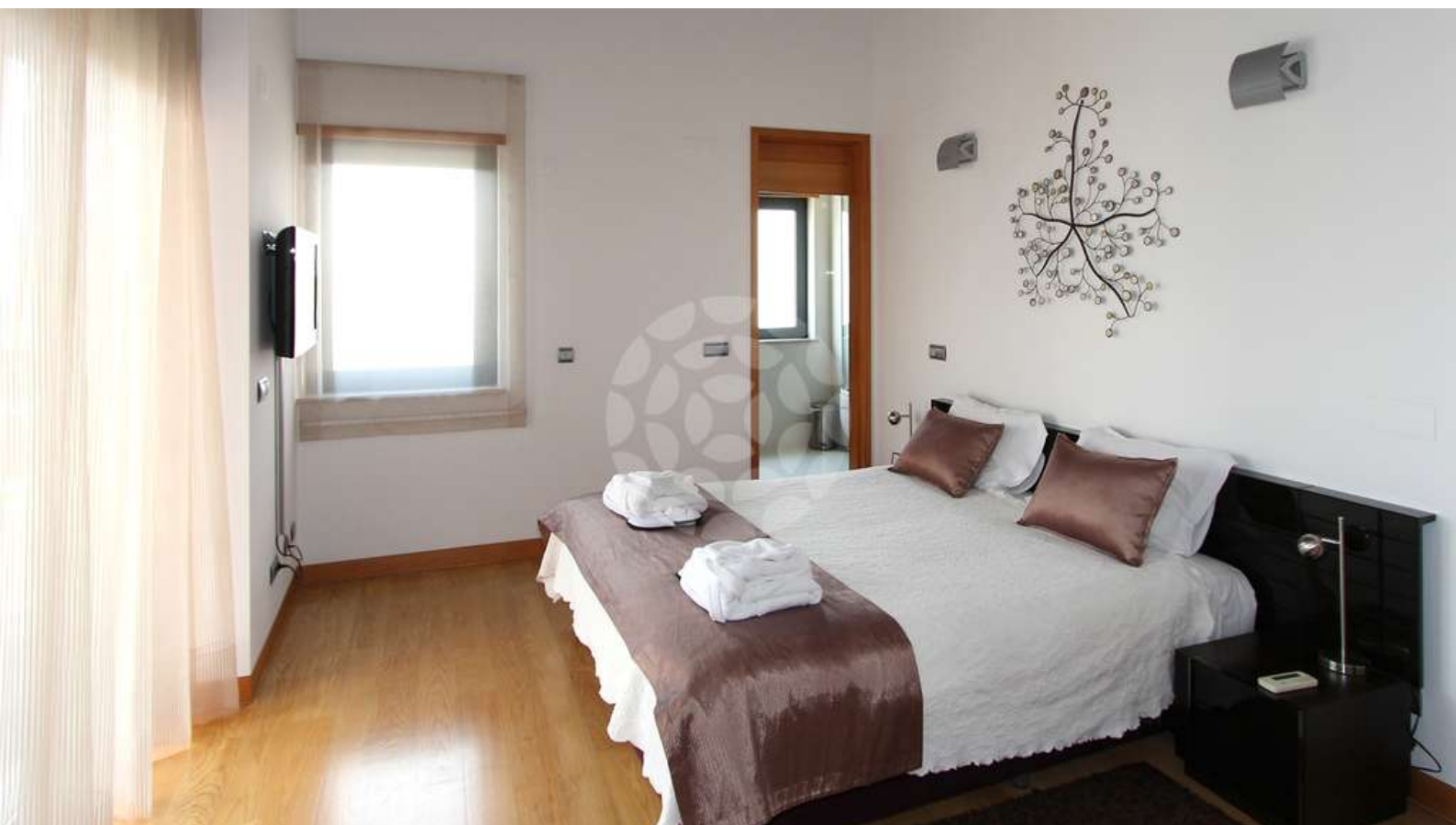

### CARACTERÍSTICAS DA PROPRIEDADE

- Hall de entrada
- Sala de estar e jantar
- Cozinha totalmente equipada
- 1 Quarto com casa de banho
- Suite principal com closet
- Arrumos
- Garagem
- Lugar para buggy
- Barbecue
- Terraços cobertos
- Terraços
- Açoteia
- Jacuzzi
- Ar condicionado
- Lareira com recuperador de calor
- Estores eléctricos
- Vidros duplos
- Redes mosquiteiras

€720.000

**CÓDIGO 307**  
APARTAMENTO

Vista para o Royal Golf  
Course



#### VALE DO LOBO REAL ESTATE OFFICE

Vale do Lobo, Resort Turístico de Luxo, SA | 8135-864 Vale do Lobo | Algarve | Portugal

As informações sobre esta propriedade são apenas uma referência, não constituindo compromisso de natureza legal ou contratual.

TELEFONE  
(+351) 289 353 101

E-MAIL  
realestate@vdl.pt