

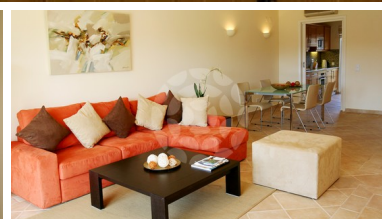

€525.000

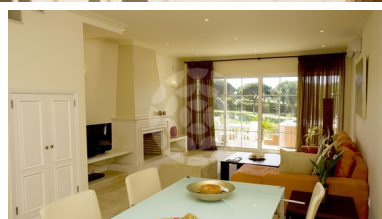
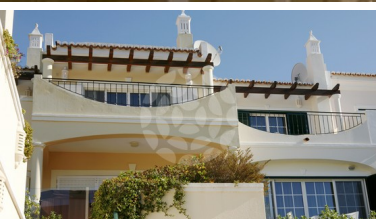

CÓDIGO SP3
MORADIA EM BANDA

Vista golfe

Quartos: 1
Casas de banho: 1
Piscina: Não

Área de Construção: 90,46m²
Área do Lote: 233,00m²

Propriedade: Privado
Classificação Energética: C

FANTÁSTICA LOCALIZAÇÃO FRENTE AO GOLFE

Vale do Lobo

Esta encantadora moradia clássica com um quarto está situada junto ao Ocean Course e beneficia de bonitas vistas sobre o campo de golfe.

A propriedade oferece amplos espaços de habitação sobre dois pisos. No rés-do-chão, um pequeno hall de entrada conduz à sala de estar e jantar. A cozinha totalmente equipada adjacente à sala tem acesso a um pequeno pátio. O quarto principal com casa de banho em suite e varanda privativa está no primeiro piso assim como o WC de serviço.

Na parte de trás da casa um espaçoso terraço com Jacuzzi beneficia de excelente exposição solar e de magníficas vistas sendo assim um local ideal para relaxar.



VALE DO LOBO REAL ESTATE OFFICE

Vale do Lobo, Resort Turístico de Luxo, SA | 8135-864 Vale do Lobo | Algarve | Portugal

As informações sobre esta propriedade são apenas uma referência, não constituindo compromisso de natureza legal ou contratual.

TELEFONE
(+351) 289 353 101

E-MAIL
realestate@vdl.pt



CARACTERÍSTICAS DA PROPRIEDADE

- Hall de entrada
- Casa de banho de visitas
- Sala de estar e jantar
- Cozinha totalmente equipada
- Suite principal
- Arrumos
- Terraços cobertos
- Terraços
- Jacuzzi
- Alarme
- Ar condicionado
- Lareira
- Portadas de alumínio
- Vidros duplos
- Redes mosquiteiras

€525.000

CÓDIGO SP3
MORADIA EM BANDA

Vista golfe



VALE DO LOBO REAL ESTATE OFFICE

Vale do Lobo, Resort Turístico de Luxo, SA | 8135-864 Vale do Lobo | Algarve | Portugal

As informações sobre esta propriedade são apenas uma referência, não constituindo compromisso de natureza legal ou contratual.

TELEFONE
(+351) 289 353 101

E-MAIL
realestate@vdl.pt