



€830.000



CÓDIGO SP13
APARTAMENTO

Vista para o Royal
Golf Course

Quartos: 2

Casas de banho: 2

Piscina: Não

Área de Construção: 152,85m²

Área do Lote: Não aplicável

Propriedade: Privado

Classificação Energética: D

APARTAMENTO MARGARIDA COM VISTA PARA O GOLFE

Vale do Lobo

Este apartamento Margarida com dois quartos é uma propriedade de luxo com acabamentos de alta qualidade em pedra natural e pavimentos de madeira e cerâmica.

No espaçoso hall de entrada encontra-se uma lavandaria, o elevador com acesso privativo à garagem comum onde conta com lugar de estacionamento para um carro e um buggy. A suite principal inclui um closet e varanda enquanto o segundo quarto tem uma casa de banho com chuveiro. O apartamento contempla ainda uma ampla sala de estar e jantar com acesso a um pátio com barbecue, uma cozinha totalmente equipada e uma açoteia com jacuzzi e um segundo barbecue.

Este apartamento está junto ao 12º buraco do Royal Golf Course e situado próximo de todas as áreas do Resort.



VALE DO LOBO REAL ESTATE OFFICE

Vale do Lobo, Resort Turístico de Luxo, SA | 8135-864 Vale do Lobo | Algarve | Portugal

As informações sobre esta propriedade são apenas uma referência, não constituindo compromisso de natureza legal ou contratual.

TELEFONE

(+351) 289 353 101

E-MAIL

realestate@vdl.pt

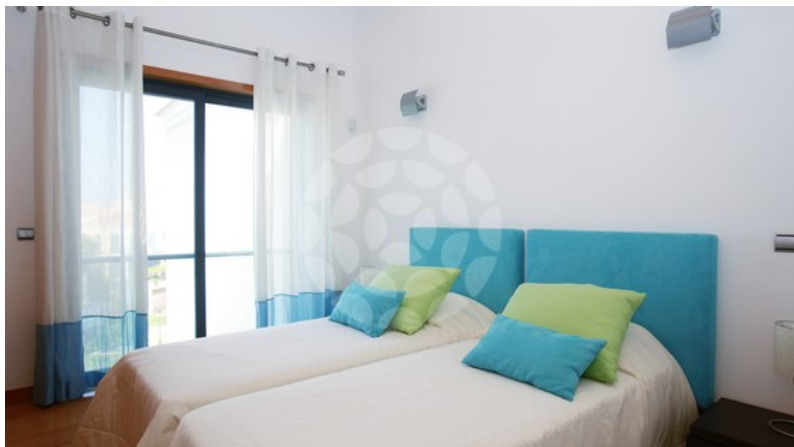

CARACTERÍSTICAS DA PROPRIEDADE

- Hall de entrada
- Casa de banho de visitas
- Sala de estar e jantar
- Cozinha totalmente equipada
- 1 Quarto com casa de banho
- Suite principal
- Arrumos
- Garagem
- Lugar para buggy
- Barbecue
- Terraços
- Açoteia
- Jacuzzi
- Ar condicionado
- Lareira com recuperador de calor
- Estores eléctricos
- Elevador
- Vendido mobilado

€830.000

CÓDIGO SP13
APARTAMENTO

Vista para o Royal
Golf Course



VALE DO LOBO REAL ESTATE OFFICE

Vale do Lobo, Resort Turístico de Luxo, SA | 8135-864 Vale do Lobo | Algarve | Portugal

As informações sobre esta propriedade são apenas uma referência, não constituindo compromisso de natureza legal ou contratual.

TELEFONE
(+351) 289 353 101

E-MAIL
realestate@vdl.pt