

€1.650.000

CÓDIGO SP32
MORADIA ISOLADA

Localização central

Quartos: 4

Casas de banho: 3

Piscina: **Sim**

Área de Construção:

230,00m²Área do Lote: **2190,00m²**Propriedade: **Privado**Classificação Energética: **Não
Aplicável**

ENCANTADORA MORADIA EM AMPLO LOTE

Vale do Lobo

Localizada no coração de Vale do Lobo, esta moradia de quatro quartos situa-se num “cul-de-sac” e beneficia de privacidade devido à sua localização.

Apesar de estar pronta a habitar, esta propriedade poderá ser ideal para um projeto de renovação numa área sossegada de Vale do Lobo.

A moradia dispõe de acesso pavimentado e de um jardim cuidado com excelente exposição solar. A propriedade de piso térreo integra uma cozinha totalmente equipada e uma generosa área de estar com lareira e zona de jantar com acesso ao terraço coberto. Dispõe ainda de quatro quartos, sendo que dois deles são “en suite” e os outros dois partilham uma casa de banho.

Esta fantástica propriedade, beneficia de várias zonas de arrumos exteriores junto à cozinha e harmoniza uma espaçosa área exterior com piscina, terraços e um amplo jardim para desfrutar do sol durante todo o dia.

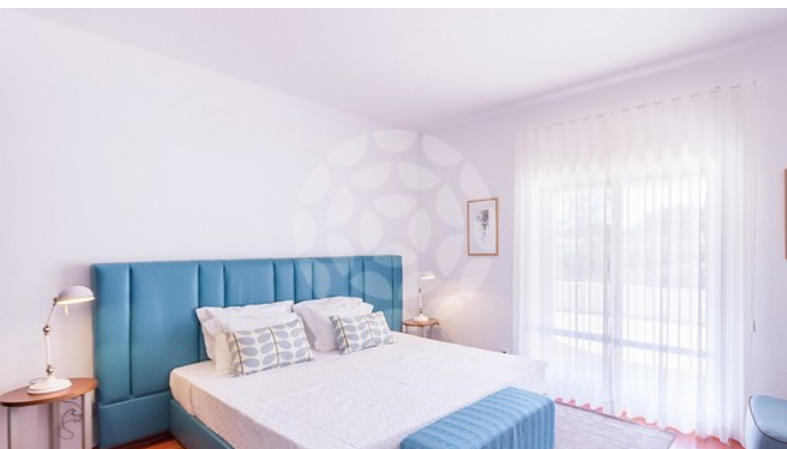

CARACTERÍSTICAS DA PROPRIEDADE

- Hall de entrada
- Sala de estar e jantar
- Cozinha totalmente equipada
- 2 Quartos
- 1 Quarto com casa de banho
- 1 Quarto com casa de banho
- 1 Casa de banho
- Arrumos
- Estacionamento público
- Barbecue
- Terraços cobertos
- Terraços
- Açoteia
- Piscina
- Jardim paisagístico
- Alarme
- Ar condicionado
- Portadas de madeira
- Redes mosquiteiras

€1.650.000

CÓDIGO SP32
MORADIA ISOLADA

Localização central