

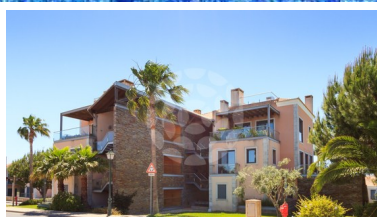

€850.000

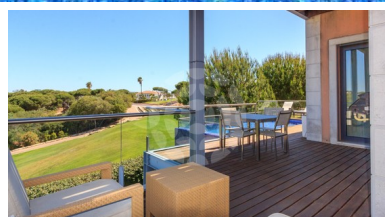
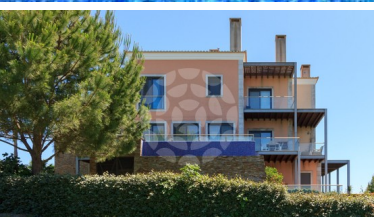

CÓDIGO 362
APARTAMENTO

Vista golfe

Quartos: 2

Casas de banho: 2

Piscina: Sim

Área de Construção: 196,00m²

Área do Lote: Não aplicável

Propriedade: Delaware

Classificação Energética: C

APARTAMENTO COM VISTA GOLFE

Vale do Lobo

Apartamento de dois quartos com fantástica posição junto ao Royal Golf Course, usufruindo de vistas sobre o golfe.

O apartamento é espaçoso e apenas num só piso. O hall de entrada com acesso directo do elevador, com acabamentos em madeira e acesso aos quartos, casa de banho de visitas e lavandaria. O quarto principal é espaçoso e bem iluminado, com um pequeno terraço privado, área de vestir e casa de banho privativa. O segundo quarto está localizado no lado oposto para maior privacidade, com a sua própria casa de banho.

A ampla sala de estar conta com janelas em todo o seu comprimento, proporcionando acesso directo ao terraço e à área da piscina. A área de jantar é adjacente à cozinha, totalmente equipada, com seu próprio acesso ao exterior e à área de churrasco.

Uma opção fantástica para uma casa de férias ou para todo o ano em Vale do Lobo.



VALE DO LOBO REAL ESTATE OFFICE

Vale do Lobo, Resort Turístico de Luxo, SA | 8135-864 Vale do Lobo | Algarve | Portugal

As informações sobre esta propriedade são apenas uma referência, não constituindo compromisso de natureza legal ou contratual.

TELEFONE

(+351) 289 353 101

E-MAIL

realestate@vdl.pt

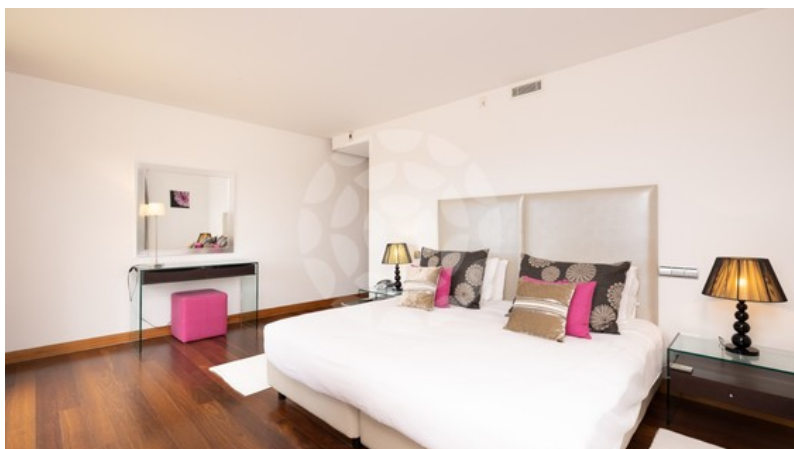

CARACTERÍSTICAS DA PROPRIEDADE

- Hall de entrada
- Casa de banho de visitas
- Sala de estar e jantar
- Cozinha totalmente equipada
- Lavandaria
- 1 Quarto com casa de banho
- Suite principal com closet
- Arrumos
- Garagem
- Barbecue com zona de refeições
- Terraços
- Piscina
- Ar condicionado
- Estores eléctricos
- Vidros duplos
- Redes mosquiteiras
- Elevador

€850.000

CÓDIGO 362
APARTAMENTO

Vista golfe



VALE DO LOBO REAL ESTATE OFFICE

Vale do Lobo, Resort Turístico de Luxo, SA | 8135-864 Vale do Lobo | Algarve | Portugal

As informações sobre esta propriedade são apenas uma referência, não constituindo compromisso de natureza legal ou contratual.

TELEFONE

(+351) 289 353 101

E-MAIL

realestate@vdl.pt