



VENDIDO
SOLD

€345.000



CÓDIGO 365
APARTAMENTO

Curta distância da Academia
de Ténis

Quartos: 1
Casas de banho: 1
Piscina: Não

Área de Construção: 91,73m²
Área do Lote: Não aplicável

Propriedade: Privado
Classificação Energética: D

APARTAMENTO BEM ILUMINADO - LISTING EXCLUSIVO

Vale do Lobo

Apartamento de um quarto localizado a uma curta distância da Academia de Ténis, da praia e restantes ofertas do Resort.

No piso térreo o apartamento beneficia de um espaçoso quarto com roupeiros e uma casa de banho renovada com piso radiante.

No piso inferior, a cozinha totalmente equipada e uma ampla sala de estar e jantar com acesso ao terraço parcialmente coberto, perfeito para refeições ao ar livre.

O apartamento tem uma entrada lateral com um percurso em calçada directamente do estacionamento até ao apartamento, particularmente conveniente para um acesso directo.

É uma excelente oportunidade para adquirir uma propriedade de férias, ideal para desfrutar do estilo de vida do Resort.



VALE DO LOBO REAL ESTATE OFFICE

Vale do Lobo, Resort Turístico de Luxo, SA | 8135-864 Vale do Lobo | Algarve | Portugal

As informações sobre esta propriedade são apenas uma referência, não constituindo compromisso de natureza legal ou contratual.

TELEFONE
(+351) 289 353 101

E-MAIL
realestate@vdl.pt

APARTAMENTO BEM ILUMINADO - LISTING EXCLUSIVO

Vale do Lobo

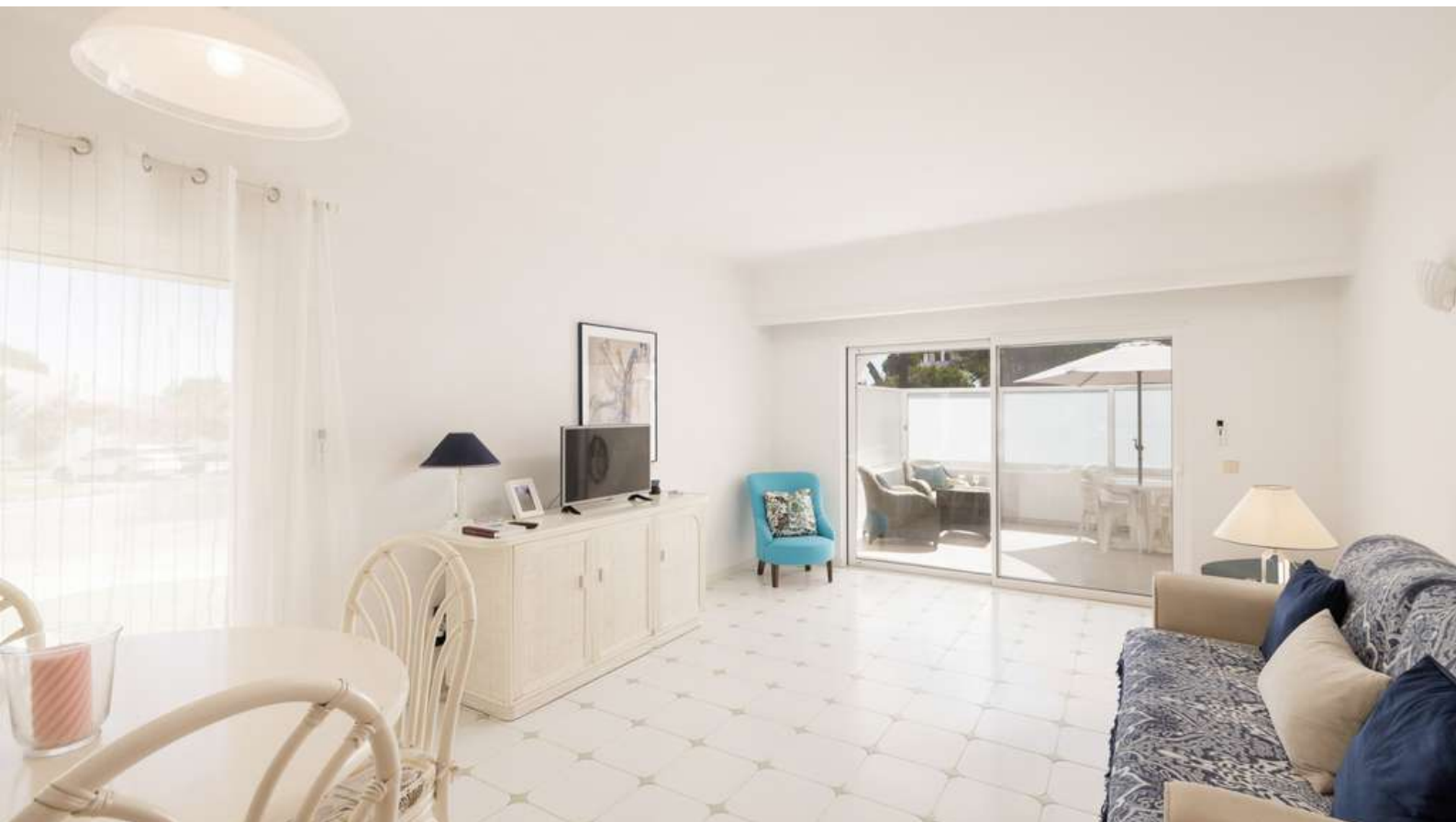

CARACTERÍSTICAS DA PROPRIEDADE

- Sala de estar e jantar
- Cozinha totalmente equipada
- 1 Quarto
- 1 Casa de banho
- Estacionamento público
- Terraços
- Ar condicionado
- Estores eléctricos
- Vidros duplos
- Redes mosquiteiras

€345.000

CÓDIGO 365
APARTAMENTO

Curta distância da Academia
de Ténis





Para mais informações sobre esta propriedade, por favor contacte a nossa Equipa Oficial do Departamento de Imobiliária e descubra tudo o que Vale do Lobo tem para lhe oferecer e a razão pela qual **"Nós somos ... Vale do Lobo"**



VALE DO LOBO REAL ESTATE OFFICE

Vale do Lobo, Resort Turístico de Luxo, SA | 8135-864 Vale do Lobo | Algarve | Portugal

As informações sobre esta propriedade são apenas uma referência, não constituindo compromisso de natureza legal ou contratual.

TELEFONE
(+351) 289 353 101

E-MAIL
realestate@vdl.pt