

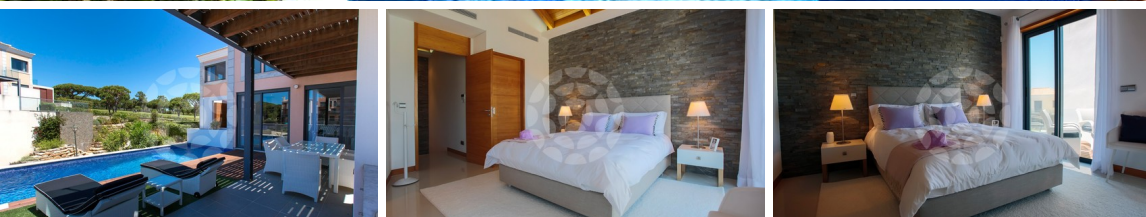

Sob Consulta



CÓDIGO
TH2DLXP666B
MORADIA EM BANDA

MORADIA GEMINADA DE 2 QUARTOS E PISCINA | DELUXE 666B

Vale do Lobo

A moradia é composta, no rés-do chão, por sala de estar com zona de refeições, cozinha totalmente equipada. No primeiro piso, uma master suite com cama de casal e closet e um segundo quarto en-suite com duas camas individuais. No piso inferior encontra-se uma sala multifunções onde, a pedido, pode ser providenciada uma cama ou sofa cama adicional para criança até aos 12 anos, mediante custo adicional.

O terraço, com piscina não aquecida, dispõe de zona lounge com espreguiçadeiras e zona de refeições exterior. [36606/AL]

Não são permitidos animais de estimação neste alojamento.

Serviço de Limpeza incluído 2 vezes por semana (mudança de roupa de cama e toalhas 1 vez semana). Estadias inferiores a 4 noites não incluem limpeza. Este serviço não se encontra disponível aos Domingos e Feriados.

Vale do Lobo reserva-se o direito de realocar a sua reserva numa unidade de alojamento semelhante na eventualidade da propriedade reservada ficar indisponível por motivos alheios à nossa vontade.

Capacidade: 4
Quartos: 2
Casas de banho: 2

Ar Condicionado: Sim
Barbecue: Sim
Piscina: Sim
TV: Sim

DEFAULT
30/11 - 30/11

N/A



MORADIA GEMINADA DE 2 QUARTOS E PISCINA | DELUXE 666B

Vale do Lobo







CARACTERÍSTICAS DA PROPRIEDADE

- Casa de banho de visitas
- Cozinha, sala de estar e jantar em open plan
- Cozinha totalmente equipada
- 2 Quartos com casa de banho
- Suite principal com closet
- Cave
- Sala multifunções
- Barbecue com zona de refeições
- Terraços
- Piscina
- Alarme
- Ar condicionado
- Telefone interno
- TV Satélite
- LCD
- Wi-Fi

Sob Consulta

CÓDIGO
TH2DLXP666B
MORADIA EM BANDA

Vista Jardim

